

ACTIVOS BAJO ADMINISTRACIÓN: \$102,253,326.00

AL 31-Dic-2008

Análisis de VaR

	VaR	LIMITE:	Δ:
1 DIA*:	-2.25%	-1.32%	-0.93%
28 DIAS*:	-11.93%	-7.00%	-4.93%

* al 97.5% de confianza

	AÑO:	TRIMESTRE:	MES:
# DE VIOLACIONES AL LÍMITE:	104	21	63
VaR PROMEDIO*:	-2.08%	-2.25%	-2.23%

* al 97.5% de confianza

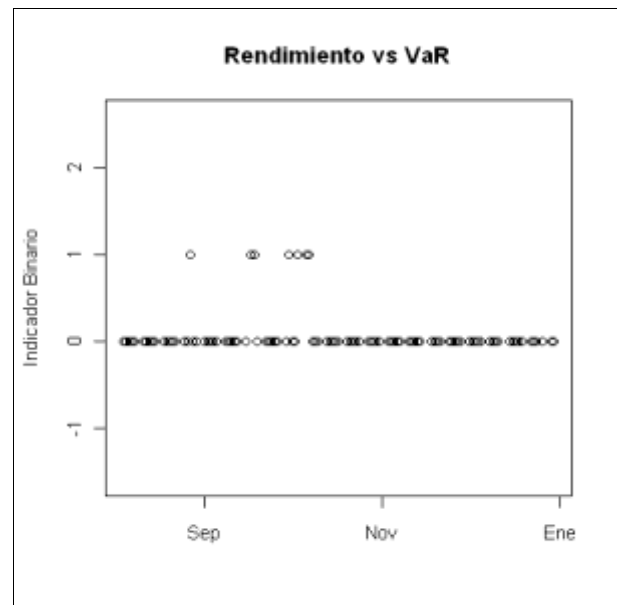
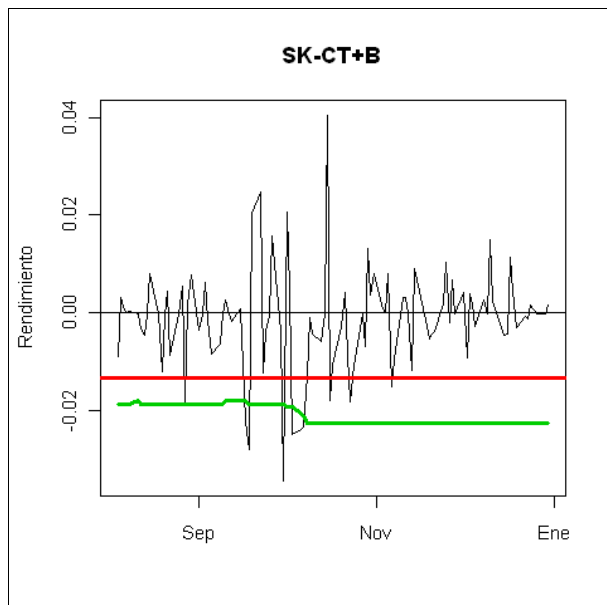
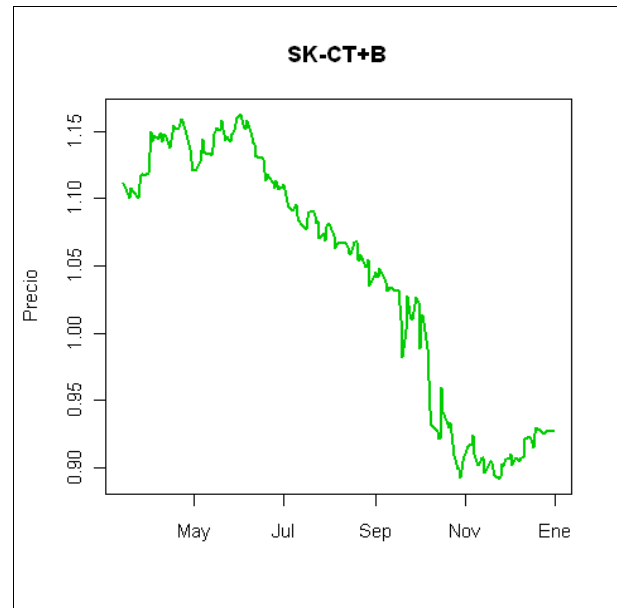
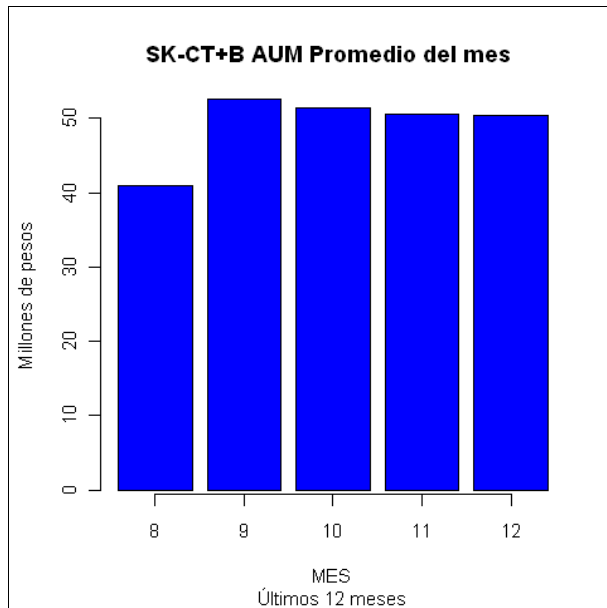

ACTIVOS BAJO ADMINISTRACIÓN: \$102,253,326.00

AL 31-Dic-2008

Análisis de BackTesting

PARAMETROS ESTADÍSTICOS

RENDIMIENTO PROMEDIO: **0.00%** DESVIACIÓN STD: 0.81%

PRUEBA KUPIEC

VIOLACIONES: 7 OBSERVACIONES: 103 PROB: 2.50% VALOR P: 2.07% ESTADISTICO: 5.3488

ANÁLISIS DE GRUPOS

BLOQUES CON VIOLACIONES:	TOTAL DE VIOLACIONES:	UMBRAL:	TAMAÑO DEL BLOQUE:	EXTREMAL INDEX:
6	15	-1.00%	10	0.4000

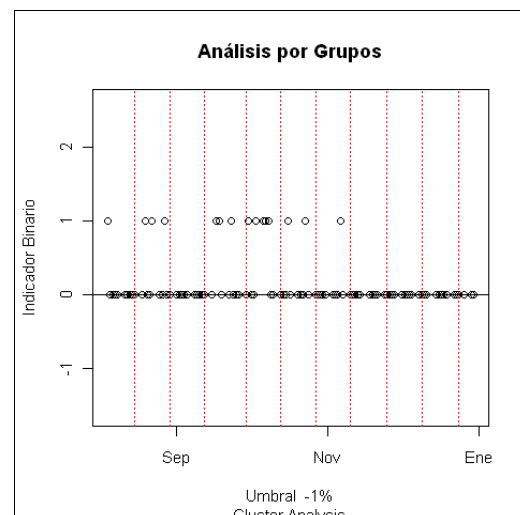
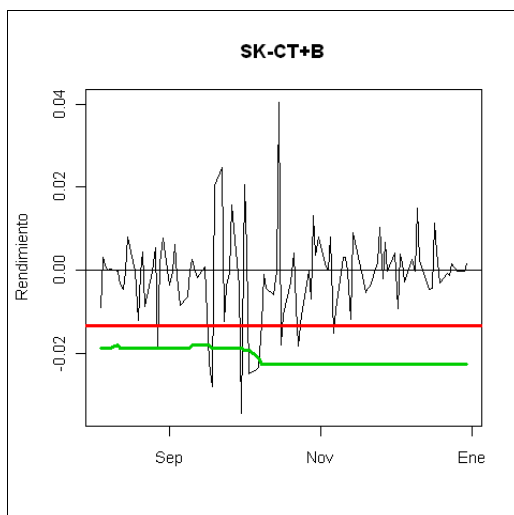
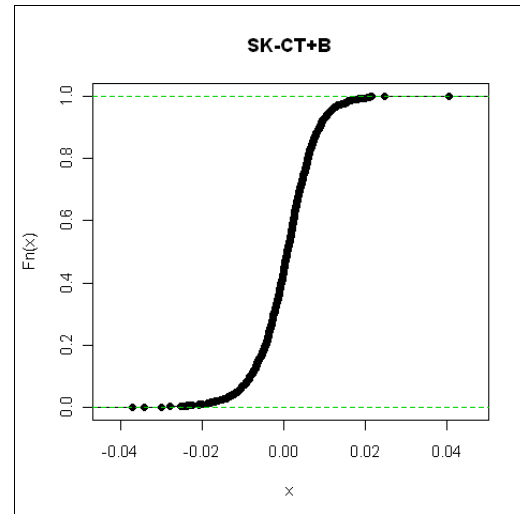
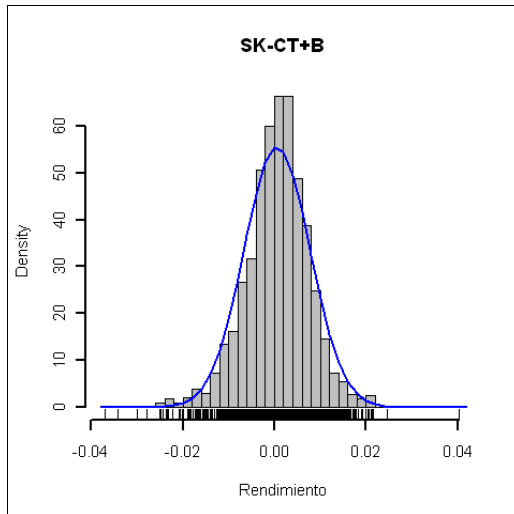

Cartera del fondo

al 31-Dic-2008

ACTIVOS BAJO ADMINISTRACIÓN: \$102,253,326.00

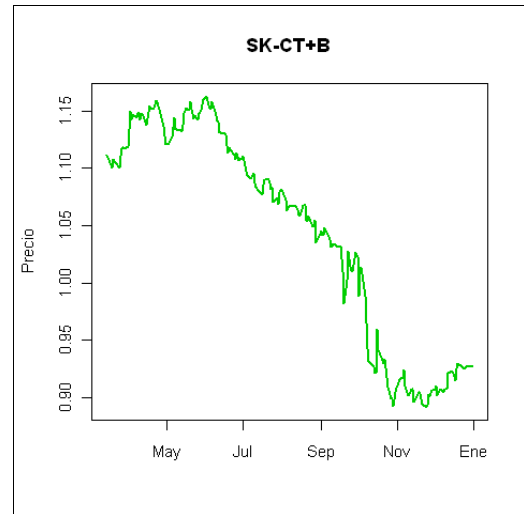
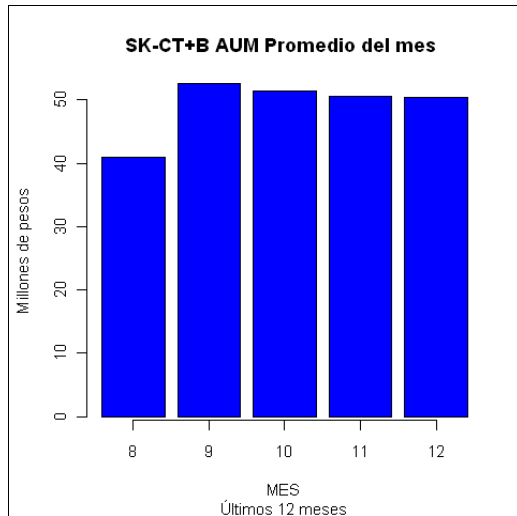

Detalle de la Cartera del fondo

Emisora	TV	Serie	Titulos	VRT	Participación(%)
CFPMEXA	56	A	116,300,239	\$101,948,790	99.70
BNMX	CHD	9527513	22,012	\$304,536	0.30
Activos bajo administración:				\$102,253,326	100.00

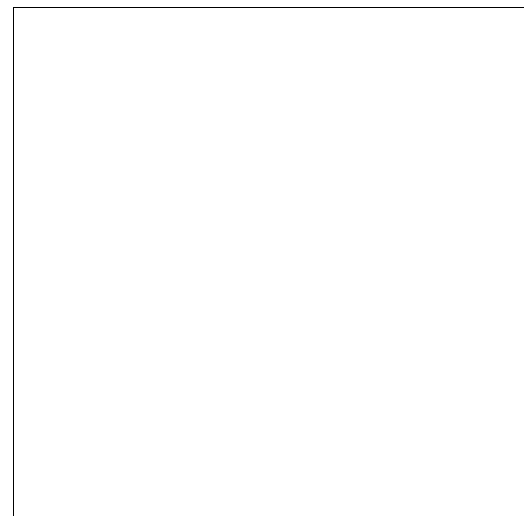
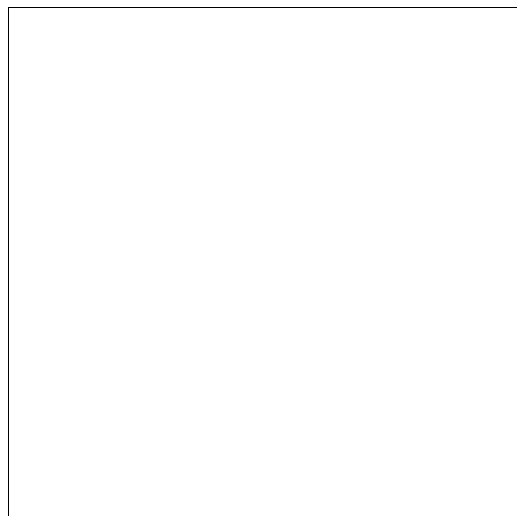

ACTIVOS BAJO ADMINISTRACIÓN: \$154,657,952.00

AL 31-Dic-2008

Análisis de VaR

	VaR	LIMITE:	Δ:
1 DIA*:	-1.19%	-0.57%	-0.62%
28 DIAS*:	-6.32%	-3.00%	-3.32%

* al 97.5% de confianza

	AÑO:	TRIMESTRE:	MES:
# DE VIOLACIONES AL LÍMITE:	252	21	63
VaR PROMEDIO*:	-1.15%	-1.19%	-1.19%

* al 97.5% de confianza

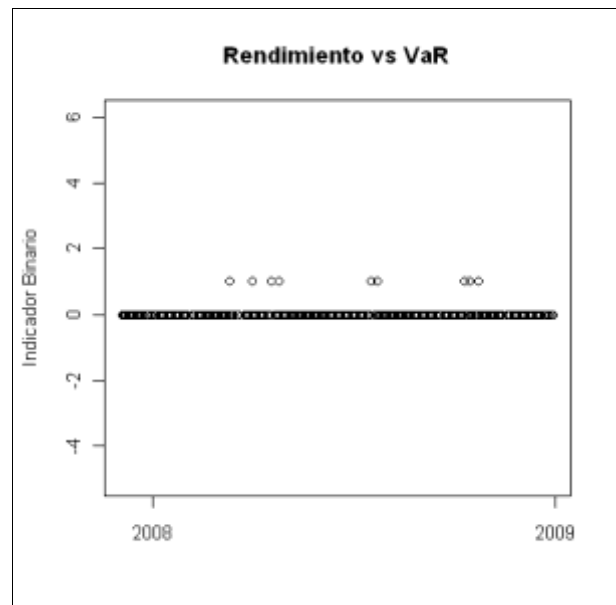
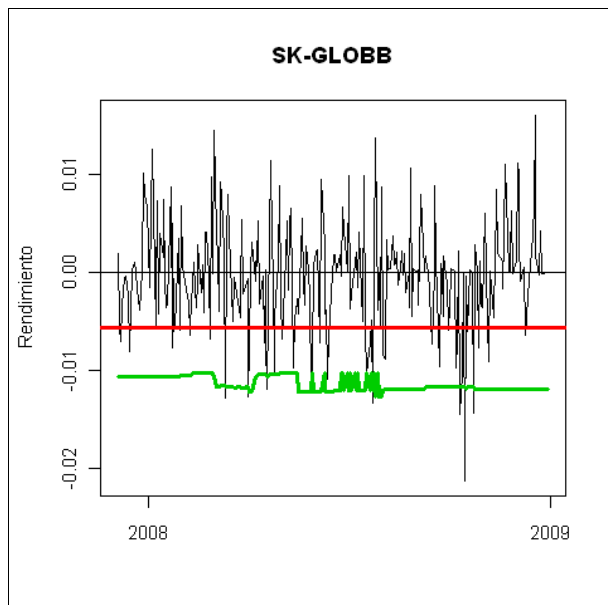
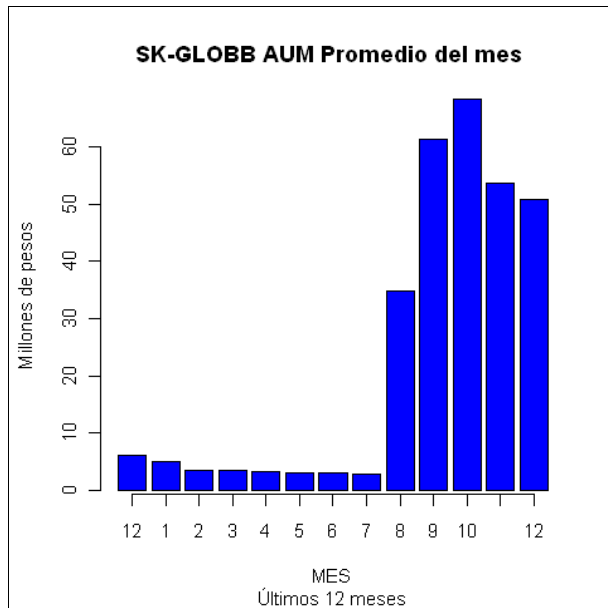

ACTIVOS BAJO ADMINISTRACIÓN: \$154,657,952.00

AL 31-Dic-2008

Análisis de BackTesting

PARAMETROS ESTADÍSTICOS

RENDIMIENTO PROMEDIO: **0.00%** DESVIACIÓN STD: 0.51%

PRUEBA KUPIEC

VIOLACIONES: 10 OBSERVACIONES: 268 PROB: 2.50% VALOR P: 22.83% ESTADISTICO: 1.4514

ANÁLISIS DE GRUPOS

BLOQUES CON VIOLACIONES:	TOTAL DE VIOLACIONES:	UMBRAL:	TAMAÑO DEL BLOQUE:	EXTREMAL INDEX:
25	106	-1.00%	10	0.2358

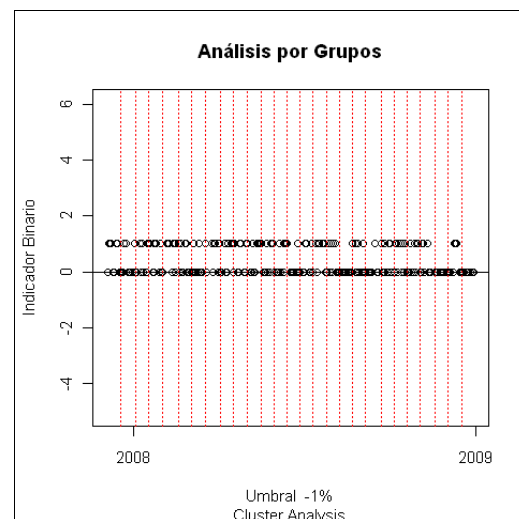
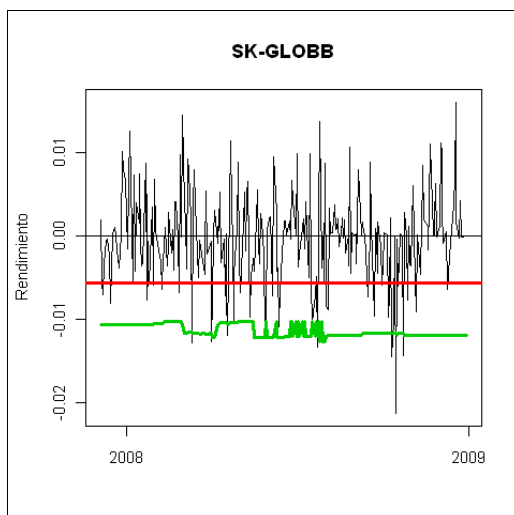
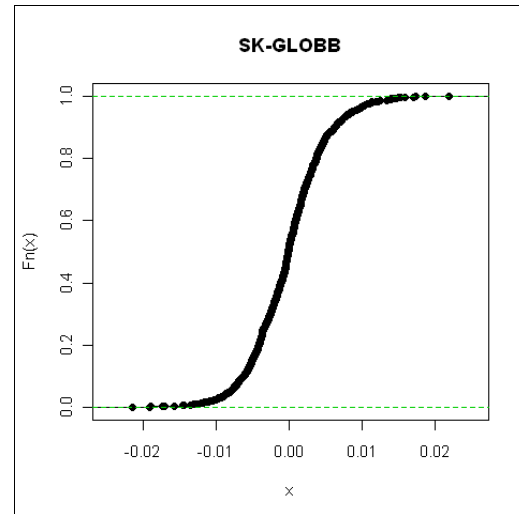
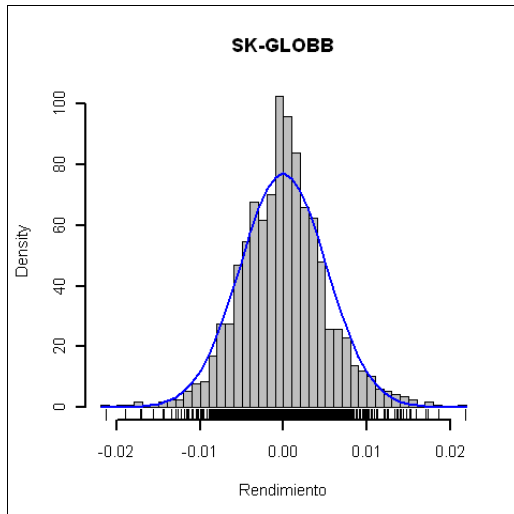

Cartera del fondo

al 31-Dic-2008

ACTIVOS BAJO ADMINISTRACIÓN: \$154,657,952.00

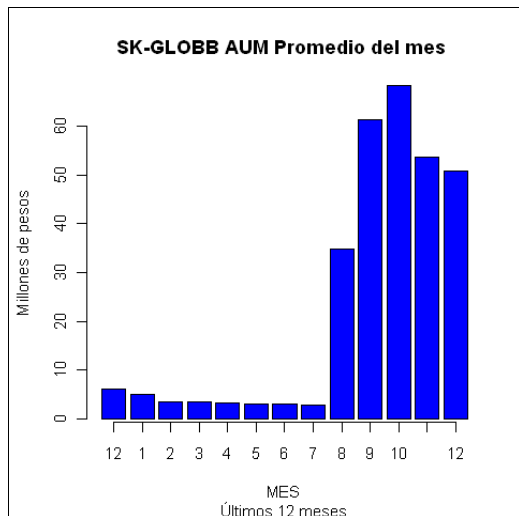

Detalle de la Cartera del fondo

Emisora	TV	Serie	Titulos	VRT	Participación(%)
CELG TUE	56	E	1,575,064	\$154,340,521	99.79
BNMX	CHD	9527548	22,844	\$316,047	0.20
BNMX	CHD	9507019	100	\$1,384	0.00
Activos bajo administración:				\$154,657,952	100.00

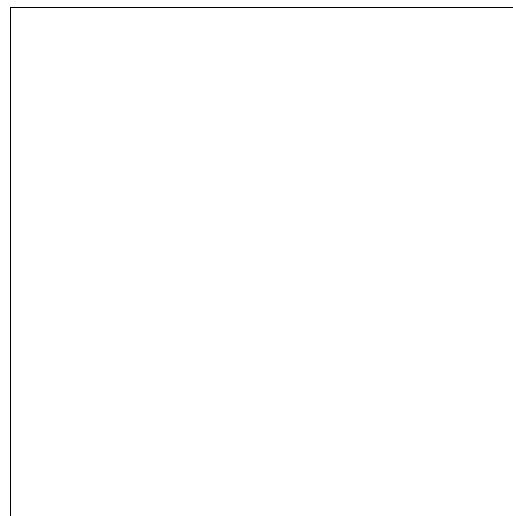
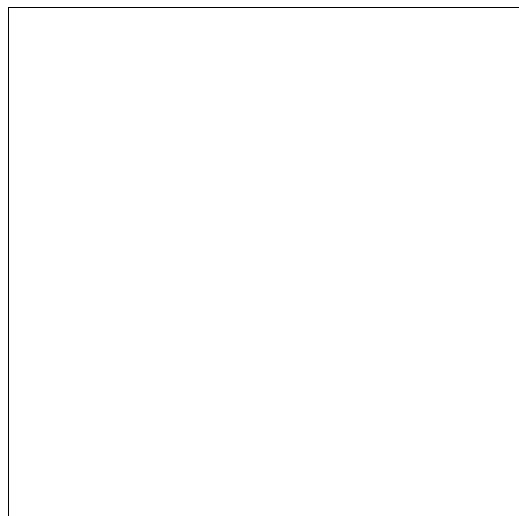

ACTIVOS BAJO ADMINISTRACIÓN: \$45,057,167.00

AL 31-Dic-2008

Análisis de VaR

	VaR	LIMITE:	Δ:
1 DIA*:	-5.82%	-2.46%	-3.36%
28 DIAS*:	-30.82%	-13.00%	-17.82%

* al 97.5% de confianza

	AÑO:	TRIMESTRE:	MES:
# DE VIOLACIONES AL LÍMITE:	79	21	63
VaR PROMEDIO*:	-4.13%	-5.83%	-5.53%

* al 97.5% de confianza

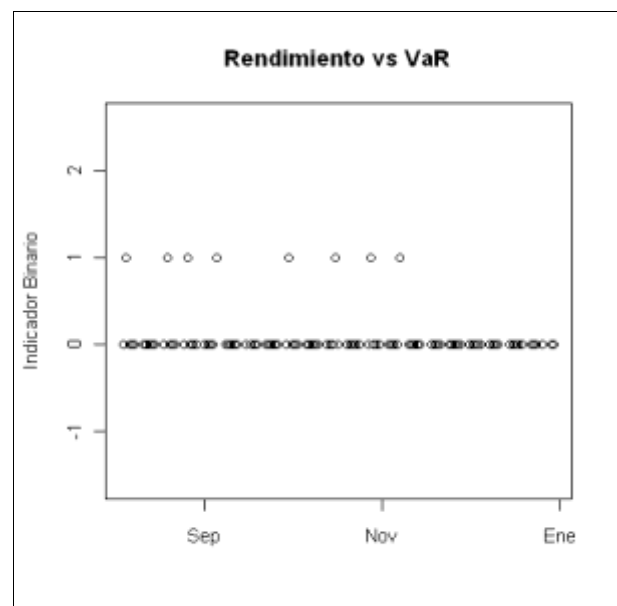
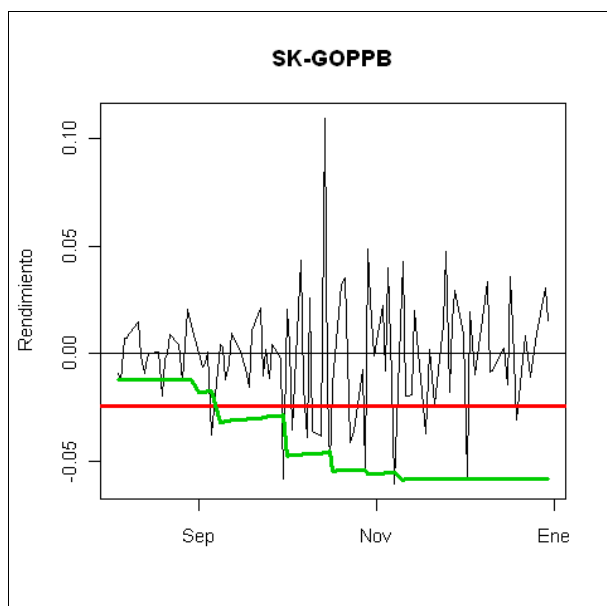
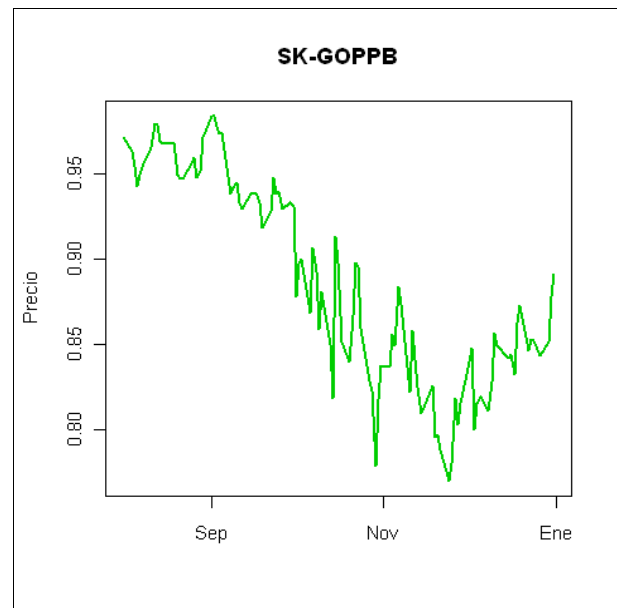
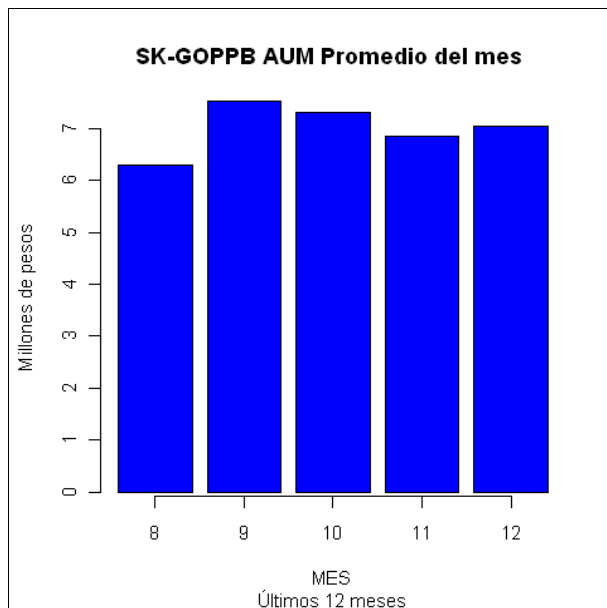

ACTIVOS BAJO ADMINISTRACIÓN: \$45,057,167.00

AL 31-Dic-2008

Análisis de BackTesting

PARAMETROS ESTADÍSTICOS

RENDIMIENTO PROMEDIO: **-0.08%** DESVIACIÓN STD: 2.58%

PRUEBA KUPIEC

VIOLACIONES: 8 OBSERVACIONES: 103 PROB: 2.50% VALOR P: 0.59% ESTADISTICO: 7.5860

ANÁLISIS DE GRUPOS

BLOQUES CON VIOLACIONES:	TOTAL DE VIOLACIONES:	UMBRAL:	TAMAÑO DEL BLOQUE:	EXTREMAL INDEX:
7	14	-1.00%	10	0.5000

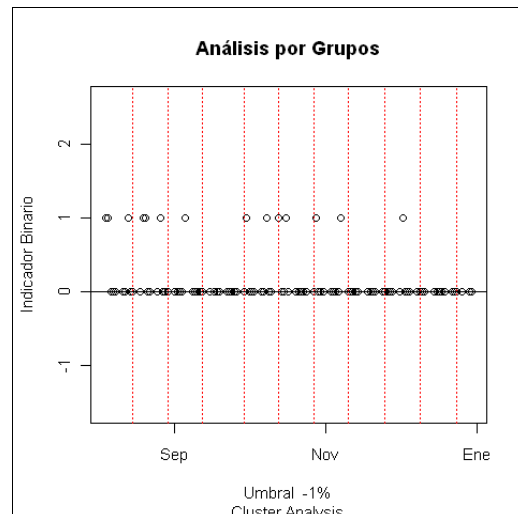
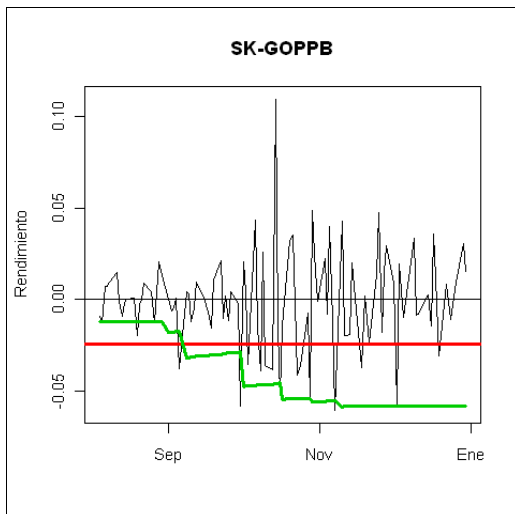
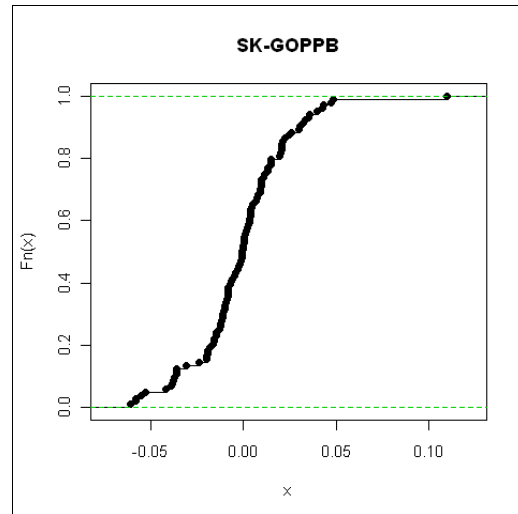
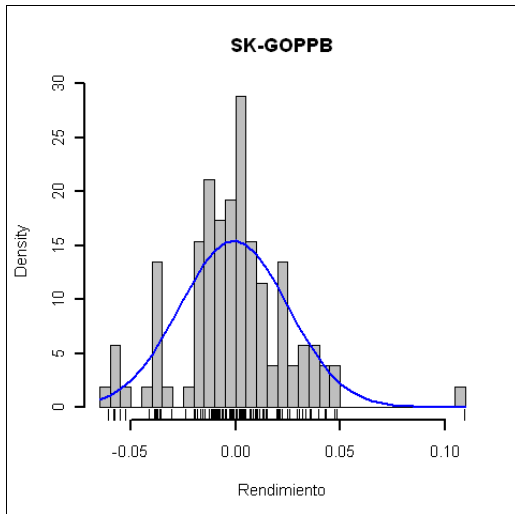

Cartera del fondo

al 31-Dic-2008

ACTIVOS BAJO ADMINISTRACIÓN: \$45,057,167.00

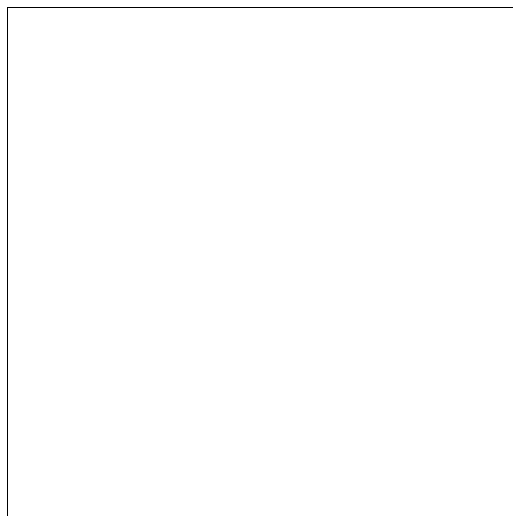
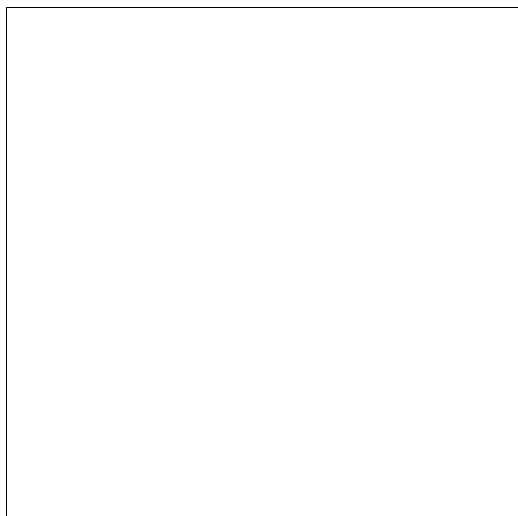

Detalle de la Cartera del fondo

Emisora	TV	Serie	Titulos	VRT	Participación(%)	
SKDLCVF	56SP	A	105,246	\$10,018,256	22.23	
SKDLCGF	56SP	A	2,173,777	\$13,010,101	28.87	
SKDJEF	56SP	A2	40,404	\$5,005,638	11.11	
SKDEBIF	56SP	A2	213,354	\$16,542,212	36.71	
BNMX	CHD	9527521	18,856	\$260,873	0.58	
BNMX	CHD	9520007	15,908	\$220,087	0.49	
Activos bajo administración: \$45,057,167					100.00	

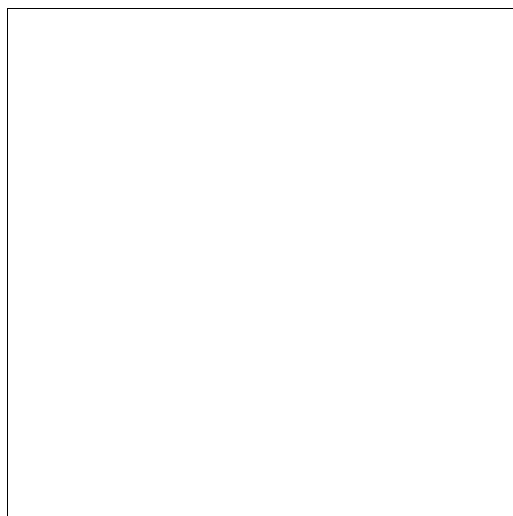
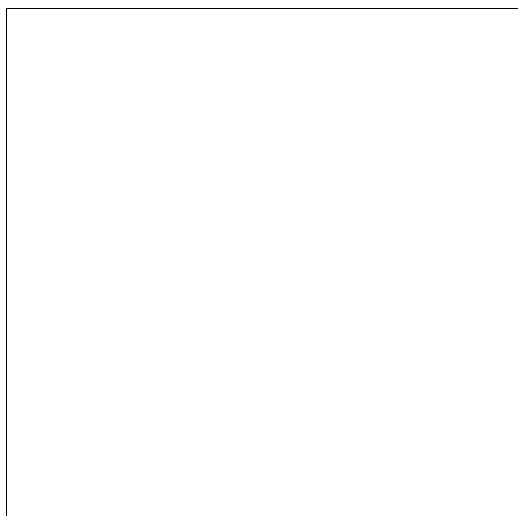

ACTIVOS BAJO ADMINISTRACIÓN: \$32,392,280.00

AL 31-Dic-2008

Análisis de VaR

	VaR	LIMITE:	Δ:
1 DIA*:	-4.90%	-2.65%	-2.25%
28 DIAS*:	-25.90%	-14.00%	-11.90%

* al 97.5% de confianza

	AÑO:	TRIMESTRE:	MES:
# DE VIOLACIONES AL LÍMITE:	73	21	63
VaR PROMEDIO*:	-3.61%	-4.90%	-4.74%

* al 97.5% de confianza

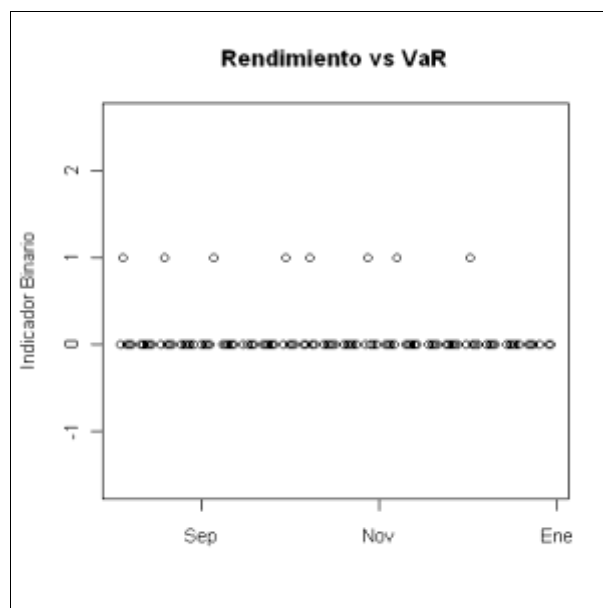
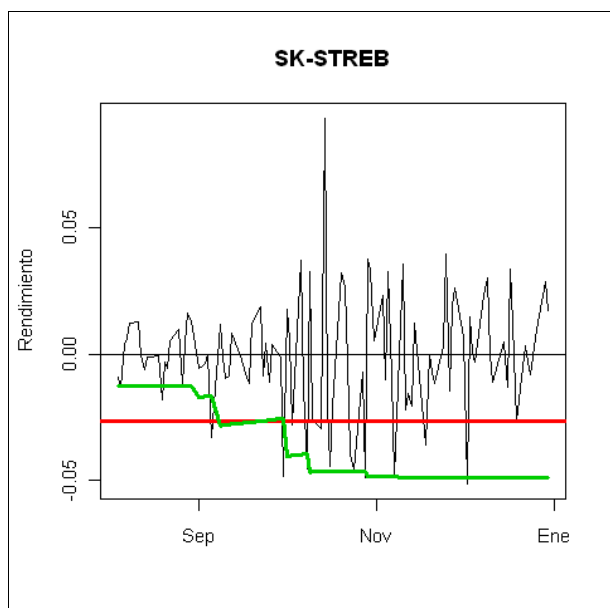
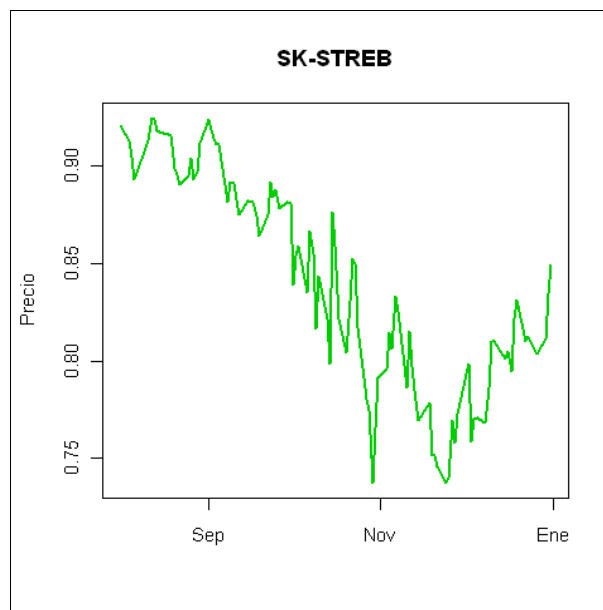
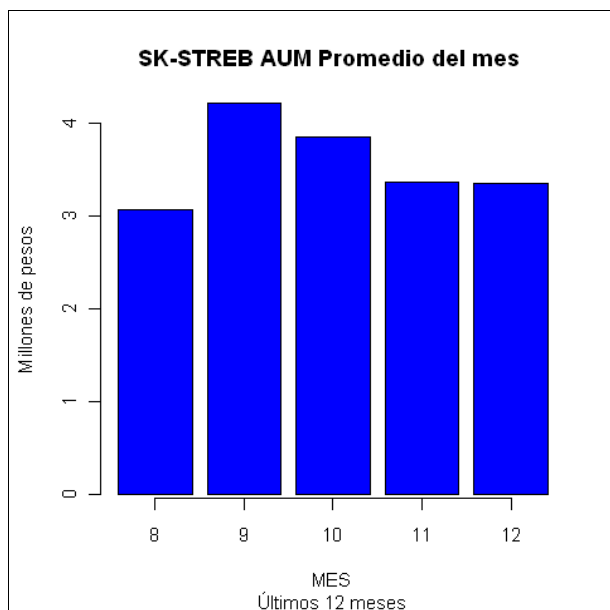

ACTIVOS BAJO ADMINISTRACIÓN: \$32,392,280.00

AL 31-Dic-2008

Análisis de BackTesting

PARAMETROS ESTADÍSTICOS

RENDIMIENTO PROMEDIO: **-0.08%** DESVIACIÓN STD: 2.30%

PRUEBA KUPIEC

VIOLACIONES: 8 OBSERVACIONES: 103 PROB: 2.50% VALOR P: 0.59% ESTADISTICO: 7.5860

ANÁLISIS DE GRUPOS

BLOQUES CON VIOLACIONES:	TOTAL DE VIOLACIONES:	UMBRAL:	TAMAÑO DEL BLOQUE:	EXTREMAL INDEX:
7	16	-1.00%	10	0.4375

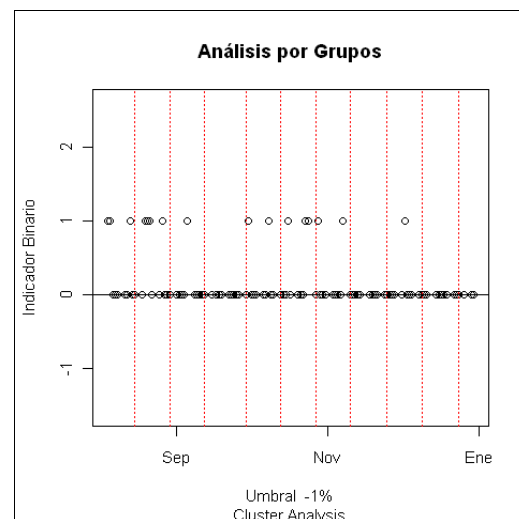
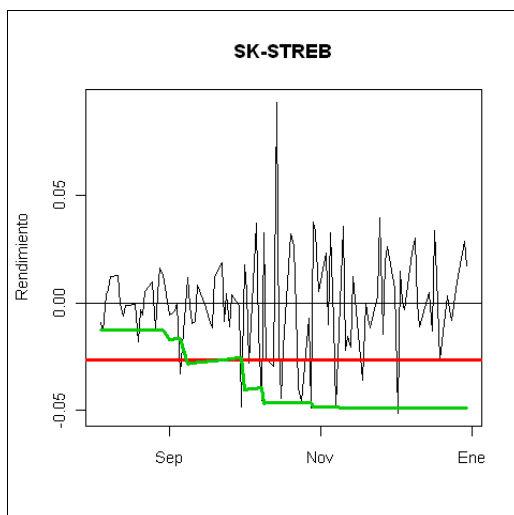
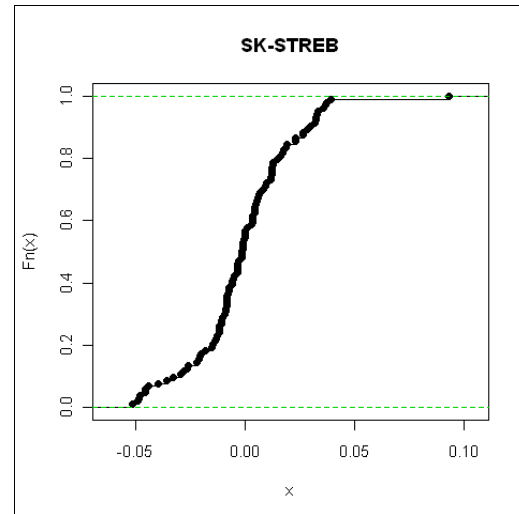
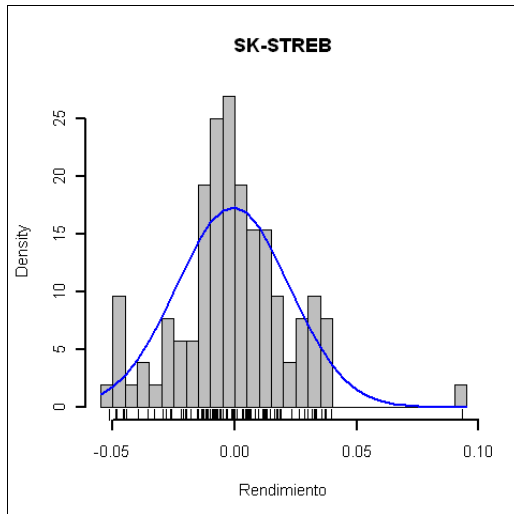

Cartera del fondo

al 31-Dic-2008

ACTIVOS BAJO ADMINISTRACIÓN: \$32,392,280.00

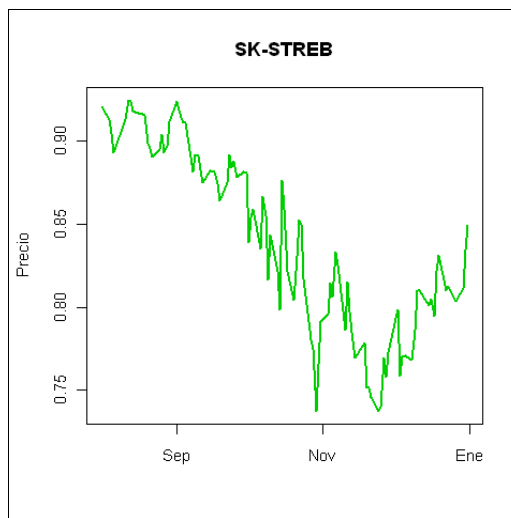
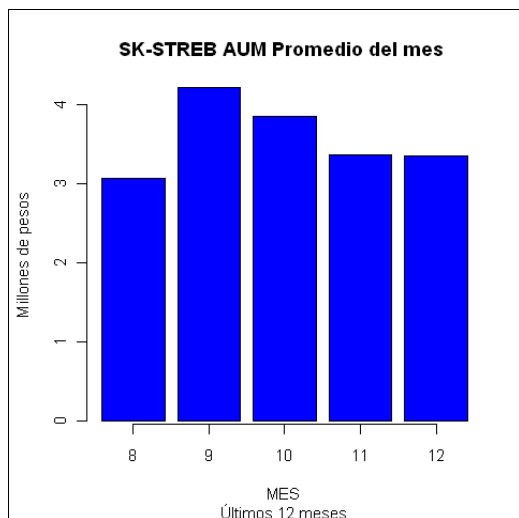

Detalle de la Cartera del fondo

Emisora	TV	Serie	Titulos	VRT	Participación(%)	
SKDTF	56SP	A	31,131	\$2,378,311	7.34	<div style="width: 7.34%;"></div>
SKDPEF	56SP	A	295,924	\$6,609,529	20.40	<div style="width: 20.40%;"></div>
SKDLCVF	56SP	A	38,973	\$3,709,799	11.45	<div style="width: 11.45%;"></div>
SKDLCGF	56SP	A	1,043,791	\$6,247,111	19.29	<div style="width: 19.29%;"></div>
SKDJEF	56SP	A2	20,820	\$2,579,383	7.96	<div style="width: 7.96%;"></div>
SKDHF	56SP	A	10,790	\$1,224,645	3.78	<div style="width: 3.78%;"></div>
SKDEBIF	56SP	A2	117,343	\$9,098,085	28.09	<div style="width: 28.09%;"></div>
BNMX	CHD	9527556	26,357	\$364,649	1.13	<div style="width: 1.13%;"></div>
BNMX	CHD	9519009	13,066	\$180,768	0.56	<div style="width: 0.56%;"></div>
Activos bajo administración: \$32,392,280					100.00	